CHANTIER DE RESTAURATION DE LA CONTINUITÉ ÉCOLOGIQUE DE L'YERRES

Stade du Gord - Boussy-Saint-Antoine

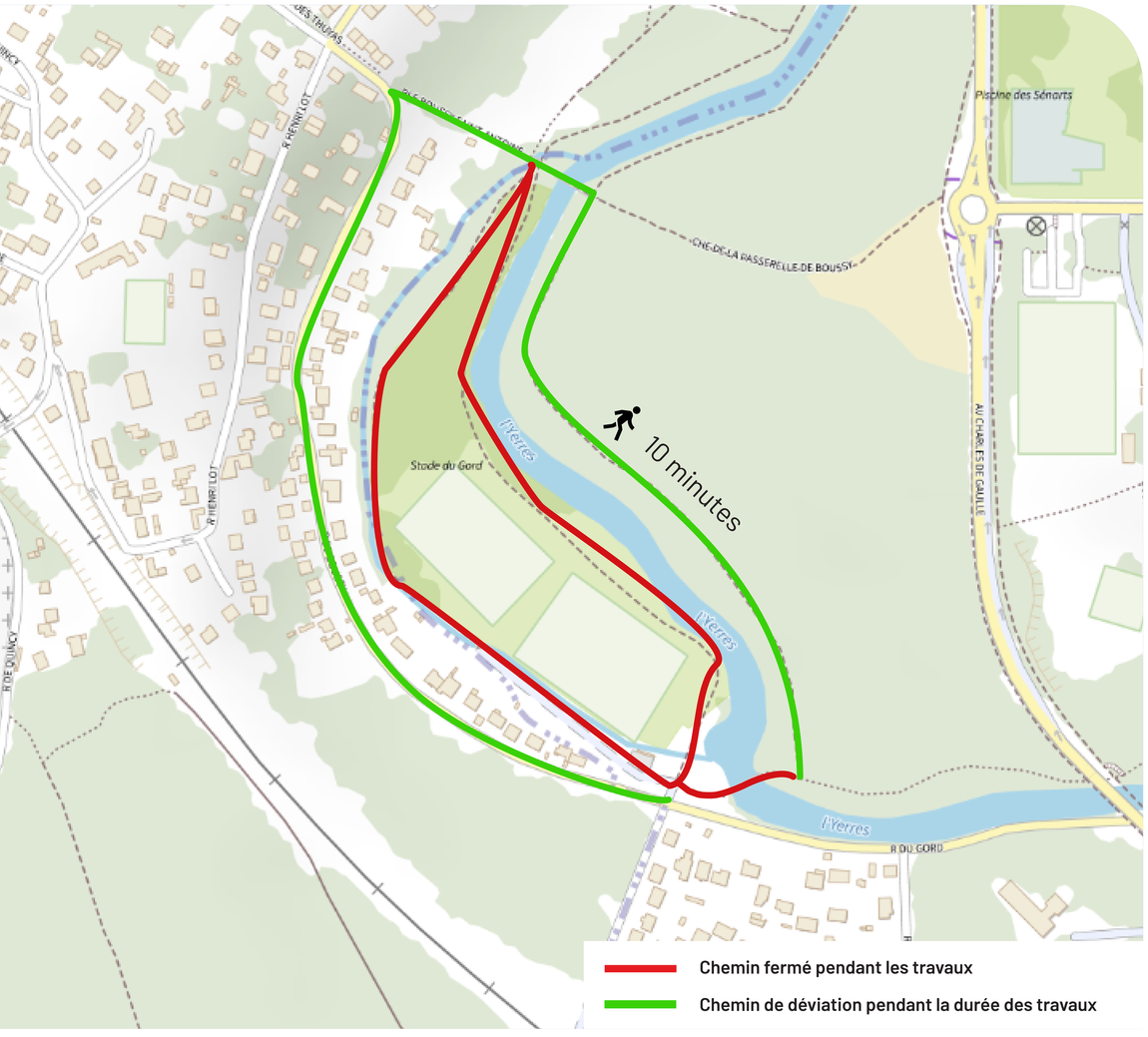

FERMETURE DES CHEMINS D'ACCÈS PENDANT TOUTE LA DURÉE DES TRAVAUX.
FERMETURE PARTIELLE DU PARKING EN SEMAINE ET LE WEEKEND.

UNE DÉVIATION EST MISE EN PLACE - VOIR PLAN ASSOCIÉ.

Calendrier prévisionnel : de mi-octobre à fin décembre 2026

Réouverture et aménagement d'un nouveau bras du ru du Gord, création d'aménagements paysagers pour valoriser le site, avec notamment des plantations aux abords du bâtiment communal et la suppression du merlon entourant le stade du Gord.

Nuisances :

Bruit lié aux engins, circulation de camions, chemins dégradés pendant la période de chantier.

Pour plus d'informations :
www.syage.org

RÉPUBLIQUE FRANÇAISE
Liberté
Égalité
Fraternité

AGENCE eau seine NORMANDIE

VAL D'YERRES VAL DE SEINE
COMMUNAUTÉ D'AGGLOMÉRATION

Epinay sous Sénart

BOUSSY SAINT-ANTOINE

SYAGE
EPAGE DE L'YERRES