CHANTIER DE RESTAURATION DE LA CONTINUITÉ ÉCOLOGIQUE DE L'YERRES

Barrage de Rochopt - Boussy-Saint-Antoine et Épinay-sous-Sénart

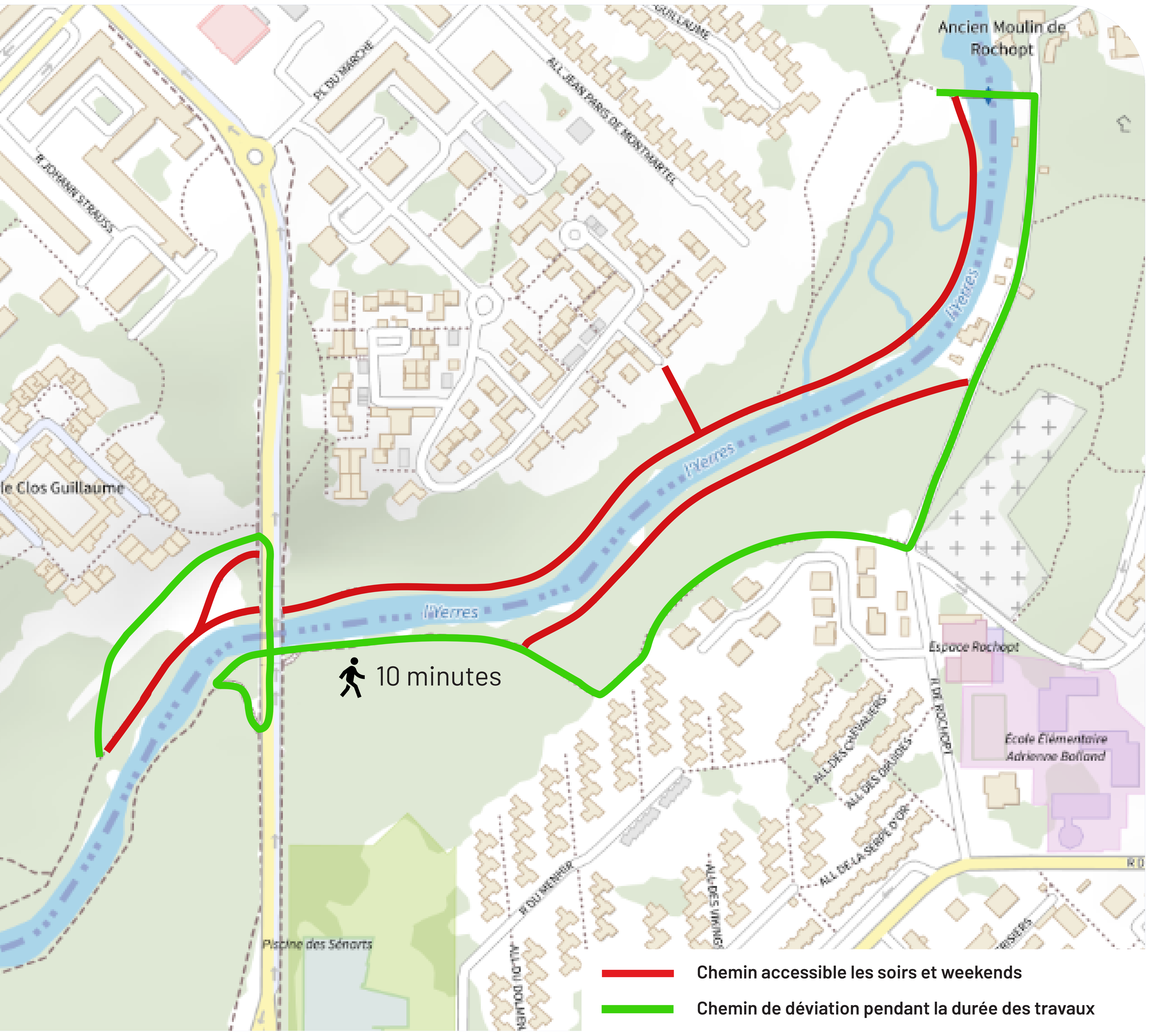

FERMETURE DES CHEMINS D'ACCÈS
DU LUNDI AU VENDREDI DE 7H30 À 17H.
UNE DÉVIATION EST MISE EN PLACE - VOIR PLAN ASSOCIÉ.

L'ENSEMBLE DU SITE EST ACCESSIBLE LE WEEK-END.

Calendrier prévisionnel : de mi-octobre à fin décembre 2026

Création de banquettes végétalisées dans l'Yerres, entre le pont de l'avenue du 8 Mai 1945 et le barrage de Rochopt, afin de diversifier les écoulements et de favoriser la biodiversité.

Nuisances :

Bruit lié aux engins, circulation de camions, chemins dégradés pendant la période de chantier.

Pour plus d'informations :
www.syage.org

RÉPUBLIQUE FRANÇAISE
Liberté
Égalité
Fraternité

AGENCE eau seine NORMANDIE

VAL D'YERRES VAL DE SEINE
COMMUNAUTÉ D'AGGLOMÉRATION

Epinay sous Sénart

BOUSSY SAINT-ANTOINE

SYAGE
EPAGE DE L'YERRES